



รายงานภาวะเศรษฐกิจการคลังจังหวัดพิจิตร  
Phichit Economic & Fiscal Report

ฉบับที่ 11/2560

รายงานภาวะเศรษฐกิจการคลังจังหวัดพิจิตร ประจำเดือน พฤศจิกายน 2560

“เครื่องชี้เศรษฐกิจจังหวัดพิจิตรในเดือนพฤศจิกายน 2560 บ่งชี้เศรษฐกิจโดยรวมยังคงชะลอลงจากเดือนก่อนหน้า จากด้านการผลิตตามปริมาณข้าวนาปีที่ออกสู่ตลาดลดลงส่วนหนึ่งจากการประสบภาวะน้ำท่วมพื้นที่การเกษตรในบางพื้นที่ อย่างไรก็ตามด้านการใช้จ่ายกลับมาขยายตัวจากการใช้จ่ายภาครัฐตามการอนุมัติจัดสรรและเบิกจ่ายเงินงบประมาณโครงการเงินอุดหนุนทั่วไปให้แก่องค์กรปกครองส่วนท้องถิ่นเพิ่มสูงขึ้นเป็นสำคัญ รวมถึงปัจจัยบวกจากการขยายตัวของการบริโภคภาคเอกชนอย่างต่อเนื่อง สำหรับด้านเสถียรภาพเศรษฐกิจจังหวัด อัตราเงินเฟ้ออยู่ในระดับทรงตัวจากเดือนก่อนหน้า”

เศรษฐกิจด้านอุปทาน(การผลิต) หดตัวลงเมื่อเทียบกับเดือนเดียวกันของปีที่ผ่านมาและหดตัวจากเดือนก่อนหน้า สะท้อนจากการลดลงของดัชนีผลผลิตภาคเกษตรกรรมที่หดตัวร้อยละ -65.2 จากเดือนเดียวกันของปีที่ผ่านมา ตามผลผลิตข้าวเจ้านาปีที่ออกสู่ตลาดลดลง ส่วนหนึ่งจากการประสบภาวะน้ำท่วมพื้นที่การเกษตรในบางพื้นที่ ในด้านดัชนีผลผลิตภาคอุตสาหกรรมขยายตัวที่ร้อยละ 7.8 จากเดือนเดียวกันของปีที่ผ่านมาตามการเพิ่มขึ้นของยอดการจัดเก็บภาษีมูลค่าเพิ่มภาคอุตสาหกรรม แต่ดัชนีชะลอลงเล็กน้อยจากเดือนก่อนหน้า ตามการลดลงของปริมาณการใช้ไฟฟ้าอุตสาหกรรมในการแปรรูปผลผลิตทางการเกษตรจากผลผลิตข้าวที่ลดต่ำลง ในขณะที่ดัชนีผลผลิตภาคบริการหดตัวอยู่ที่ร้อยละ -9.1 จากเดือนเดียวกันของปีที่ผ่านมา สะท้อนจากการลดลงของปริมาณการใช้ไฟฟ้าจากภาคธุรกิจโรงแรมและยอดการจัดเก็บภาษีมูลค่าเพิ่มจากห้างสรรพสินค้าในจังหวัดเป็นสำคัญ

| เครื่องชี้เศรษฐกิจด้านอุปทาน (Supply Side)(สัดส่วนต่อ GPP)    | ปี 2559 | ปี 2560 |       |       |       |       |       |       |
|---|---------|---------|-------|-------|-------|-------|-------|-------|
|   |         | Q1      | Q2    | Q3    | ก.ย.  | ต.ค.  | พ.ย.  | YTD   |
| ดัชนีผลผลิตภาคเกษตรกรรม(%yoy)<br>(โครงสร้างสัดส่วน 40.10 % )  | -15.1   | 25.3    | 90.2  | 227.6 | 114.6 | -38.5 | -65.2 | 0.4   |
| ดัชนีผลผลิตภาคอุตสาหกรรม(%yoy)<br>(โครงสร้างสัดส่วน 15.20 % ) | 10.0    | -22.5   | -22.0 | 15.7  | 21.2  | 8.0   | 7.8   | -9.2  |
| ดัชนีผลผลิตภาคบริการ(%yoy)<br>(โครงสร้างสัดส่วน 44.70 % )     | 10.5    | -9.7    | -12.5 | -18.5 | -10.7 | -57.7 | -9.1  | -19.2 |

**เศรษฐกิจด้านอุปสงค์(การใช้จ่าย)** กลับมาขยายตัวโดยมีปัจจัยหลักมาจากการเพิ่มขึ้นของดัชนีการใช้จ่ายภาครัฐอยู่ที่ร้อยละ 33.8 เมื่อเทียบกับเดือนเดียวกันของปีที่ผ่านมาและปรับเพิ่มขึ้นจากเดือนก่อนหน้า ส่วนหนึ่งเป็นผลจากการอนุมัติจัดสรรและเบิกจ่ายเงินงบประมาณโครงการเงินอุดหนุนทั่วไปให้แก่องค์กรปกครองส่วนท้องถิ่นสูงกว่าเดือนเดียวกันของปีที่ผ่านมา รวมถึงการขยายตัวของดัชนีการบริโภคภาคเอกชนที่ร้อยละ 38.2 เมื่อเทียบกับเดือนเดียวกันของปีที่ผ่านมาและขยายตัวต่อเนื่องจากเดือนก่อนหน้า ส่วนสำคัญมาจากการเพิ่มขึ้นของยอดการซื้อสินค้าคงทนประเภทรถยนต์นั่งส่วนบุคคลจากกลุ่มผู้บริโภคที่ยังมีกำลังซื้อ และการเพิ่มขึ้นของภาษีมูลค่าเพิ่มหมวดการขายส่งขายปลีกสินค้า ในขณะที่การลงทุนของภาคเอกชนในจังหวัดหดตัวอยู่ที่ร้อยละ -2.0 เมื่อเทียบกับเดือนเดียวกันของปีที่ผ่านมาชะลอลงต่อเนื่องจากเดือนก่อนหน้า ตามการลดลงของสินเชื่อเพื่อการลงทุนและค่าธรรมเนียมจากธุรกรรมที่ดินในจังหวัด

| เครื่องชี้เศรษฐกิจด้านอุปสงค์<br>(Demand Side) | ปี 2559 | ปี 2560 |       |       |       |       |      |       |
|--|---------|---------|-------|-------|-------|-------|------|-------|
|  |         | Q1      | Q2    | Q3    | ก.ย.  | ต.ค.  | พ.ย. | YTD   |
| ดัชนีการบริโภคภาคเอกชน (%yoy)                  | 0.9     | -6.2    | 2.8   | 22.6  | 23.2  | 37.8  | 38.2 | 10.3  |
| ดัชนีการลงทุนภาคเอกชน (%yoy)                   | 2.4     | 6.7     | 9.3   | 4.3   | 4.9   | -1.2  | -2.0 | 5.2   |
| ดัชนีการใช้จ่ายภาครัฐ (%yoy)                   | 11.7    | -39.4   | -11.4 | -10.8 | -46.0 | -87.0 | 33.8 | -28.0 |

**ด้านรายได้เกษตรกรในจังหวัด**ในเดือนนี้หดตัว โดยดัชนีรายได้เกษตรกรหดตัวอยู่ที่ร้อยละ -55.8 จากเดือนเดียวกันของปีที่ผ่านมา ตามปริมาณผลผลิตข้าวนาปีที่ออกสู่ตลาดลดต่ำลงในเดือนนี้ ส่วนหนึ่งจากการประสบภาวะน้ำท่วมพื้นที่การเกษตรในบางพื้นที่ ในส่วนของราคาข้าวเริ่มขยับสูงขึ้นจากเดือนที่ผ่านมา

**ด้านการเงิน** **สินเชื่อรวม**ลดลงจากเดือนเดียวกันของปีที่ผ่านมาร้อยละ -4.0 ปรับลดลงจากเดือนก่อนหน้า ตามการลดลงของสินเชื่อในธนาคารเฉพาะกิจของรัฐบางธนาคารเป็นสำคัญ **ในด้านเงินฝากรวม**ปรับเพิ่มขึ้นร้อยละ 2.0 จากเดือนเดียวกันของปีที่ผ่านมา

| เครื่องชี้ด้านรายได้<br>เกษตรกร<br>และด้านการเงิน | ปี 2559 | ปี 2560 |      |       |      |       |       |      |
|---|---------|---------|------|-------|------|-------|-------|------|
|   |         | Q1      | Q2   | Q3    | ก.ย. | ต.ค.  | พ.ย.  | YTD  |
| ดัชนีรายได้เกษตรกร(%yoy)                          | -13.9   | 13.8    | 70.2 | 187.4 | 97.9 | -36.6 | -55.8 | -5.9 |
| ปริมาณเงินฝากรวม(%yoy)                            | 14.1    | -4.6    | -4.5 | 2.4   | 2.4  | -1.6  | 2.0   | 2.0  |
| ปริมาณสินเชื่อรวม(%yoy)                           | -12.9   | 3.9     | 6.1  | 3.2   | 3.2  | -1.3  | -4.0  | -4.0 |

**เสถียรภาพเศรษฐกิจ** พบว่าอัตราเงินเฟ้อทั่วไปของจังหวัดพิจิตรในเดือนพฤศจิกายน 2560 โดยเฉลี่ยไม่เปลี่ยนแปลงจากเดือนเดียวกันของปีที่ผ่านมา สำหรับการจ้างงานปรับลดลงจากเดือนเดียวกันของปีที่ผ่านมาร้อยละ -3.1 ตามการลดลงของจำนวนลูกจ้างที่ขึ้นทะเบียนในระบบประกันสังคม

| เครื่องชี้เสถียรภาพเศรษฐกิจ          | ปี 2559 | ปี 2560 |      |      |      |      |      |      |
|--------------------------------------|---------|---------|------|------|------|------|------|------|
|                                      |         | Q1      | Q2   | Q3   | ก.ย. | ต.ค. | พ.ย. | YTD  |
| อัตราเงินเฟ้อ(Inflation Rate) (%yoy) | -0.5    | 0.1     | -1.7 | 0.0  | 0.4  | 0.0  | 0.0  | -0.4 |
| การจ้างงาน(Employment) (%yoy)        | 4.9     | -4.5    | -2.9 | -2.6 | -2.6 | -4.0 | -3.1 | -3.4 |

**ด้านการคลัง** จังหวัดพิจิตรมีการเบิกจ่ายเงินงบประมาณภาพรวม (รวมเงินกันไว้เบิกเหลือปี) สูงกว่าเดือนเดียวกันของปีที่ผ่านมาร้อยละ 29.0 จากการเบิกจ่ายงบประมาณสูงขึ้นร้อยละ 91.8 ส่วนหนึ่งเป็นผลจากการอนุมัติจัดสรรและเบิกจ่ายเงินงบประมาณโครงการเงินอุดหนุนทั่วไปให้แก่องค์กรปกครองส่วนท้องถิ่นสูงกว่าเดือนเดียวกันของปีที่ผ่านมา ประกอบกับมีการเบิกจ่ายของหน่วยงานที่สำคัญ ได้แก่ สำนักงานคณะกรรมการการศึกษาขั้นพื้นฐาน กรมการปกครอง สำนักงานปลัดกระทรวงศึกษาธิการ สำนักงานปลัดกระทรวงสาธารณสุข และกรมจังหวัด ในขณะที่การเบิกจ่ายงบลงทุนลดลงร้อยละ -42.5 สำหรับผลการจัดเก็บรายได้ลดลงร้อยละ -28.9 เมื่อเทียบกับเดือนเดียวกันของปีที่ผ่านมา เป็นผลจากสรรพากรพื้นที่จัดเก็บรายได้ต่ำกว่าเดือนเดียวกันของปีที่ผ่านมาร้อยละ -31.7 จากการจัดเก็บภาษีเงินได้บุคคลธรรมดา ภาษีมูลค่าเพิ่ม และอากรแสตมป์ได้ลดลง ประกอบกับหน่วยราชการอื่นจัดเก็บรายได้นำส่งคลังต่ำกว่าเดือนเดียวกันของปีที่ผ่านมา ร้อยละ -20.0 ในขณะที่ธนากรพื้นที่จัดเก็บรายได้เพิ่มขึ้นจากเดือนเดียวกันของปีที่ผ่านมา ร้อยละ 38.1 จากการจัดเก็บค่าเช่า อสังหาริมทรัพย์ และสรรพสามิตพื้นที่จัดเก็บรายได้สูงกว่าเดือนเดียวกันของปีที่ผ่านมา ร้อยละ 30.5 เป็นผลจากการจัดเก็บภาษีสุราได้เพิ่มขึ้น

| เครื่องชี้ภาคการคลัง                   | ปีงบประมาณ | ปีงบประมาณ (FY) พ.ศ. 2560 |            |            |           |          |         |          |          |
|--|------------|---------------------------|------------|------------|-----------|----------|---------|----------|----------|
|  |            | พ.ศ.2559                  | Q1/FY60    | Q2/FY60    | Q3/FY60   | Q4/FY60  | ก.ย.    | ต.ค.     | พ.ย.     |
| รายได้จัดเก็บ (ล้านบาท)                | 1,051.730  | 198.696                   | 267.930    | 258.249    | 223.428   | 88.068   | 55.049  | 54.985   | 110.034  |
| (%yoy)                                 | 3.5        | -19.3                     | -5.8       | -13.5      | 0.5       | 5.6      | -0.9    | -28.9    | -17.2    |
| ความแตกต่างเทียบกับประมาณการ (ล้านบาท) | 166.617    | 40.894                    | 74.594     | 49.242     | 61.088    | 23.028   | 1.955   | 4.801    | 37.893   |
| ร้อยละความแตกต่างเทียบกับประมาณการ(%)  | 18.8       | 25.9                      | 38.6       | 23.6       | 37.6      | 35.4     | 3.7     | 9.6      | 52.5     |
| รายได้นำส่งคลัง (ล้านบาท)              | 491.197    | 101.773                   | 139.418    | 126.989    | 106.290   | 35.804   | 24.575  | 24.175   | 48.750   |
| (%yoy)                                 | -7.4       | -23.4                     | 7.3        | 7.5        | -3.6      | 7.9      | 9.6     | -47.0    | -28.3    |
| รายจ่ายเงินงบประมาณรวม (ล้านบาท)       | 7,995.445  | 2,277.335                 | 1,711.632  | 1,634.027  | 1,461.065 | 349.906  | 121.930 | 563.490  | 685.420  |
| (%yoy)                                 | 7.6        | 37.4                      | -39.3      | -12.4      | -11.6     | -45.6    | -86.3   | 29.0     | -48.4    |
| ดุลเงินงบประมาณ (ล้านบาท)              | -7,510.380 | -2,175.199                | -1,573.509 | -1,507.408 | 1,354.775 | -314.102 | -97.355 | -539.315 | -636.670 |

ที่มา : รายจ่ายรวมจากรายงาน MIS ในระบบ GFMS ของสำนักงานคลังจังหวัดพิจิตร และจากรายงานระบบ e-LAAS ของสำนักงานส่งเสริมการปกครองส่วนท้องถิ่น

ผลการเบิกจ่ายงบประมาณ ประจำปีงบประมาณ พ.ศ. 2561  
 สะสมตั้งแต่ต้นปีงบประมาณจนถึงสิ้นเดือน พฤศจิกายน 2560

หน่วย : ล้านบาท

| รายการ                          | งบประมาณที่ได้รับจัดสรร | เบิกจ่าย | ร้อยละเบิกจ่าย | เป้าหมายเบิกจ่ายร้อยละ |
|---------------------------------|-------------------------|----------|----------------|------------------------|
| 1.รายจ่ายจริงปีงบประมาณปัจจุบัน | 2,633.899               | 241.757  | 9.18           | 30.29                  |
| 1.1 รายจ่ายประจำ                | 674.153                 | 180.235  | 26.74          | 33.00                  |
| 1.2 รายจ่ายงบลงทุน              | 1,959.746               | 61.522   | 3.14           | 21.11                  |
| 2. รายจ่ายงบประมาณเหลือในปี     | 528.249                 | 76.333   | 14.45          |                        |
| 2.1 ปีงบประมาณ พ.ศ. 2559        | 392.315                 | 67.383   | 17.18          |                        |
| 2.2 ก่อนปีงบประมาณ พ.ศ. 2559    | 135.934                 | 8.950    | 6.58           |                        |
| 3. รวมการเบิกจ่าย (1+2)         | 3,162.148               | 318.090  | 10.06          |                        |

ที่มา : รายงาน MIS จากระบบบริหารการเงินการคลังภาครัฐแบบอิเล็กทรอนิกส์ (GFMIS)

กราฟผลการเบิกจ่ายงบประมาณภาพรวม ประจำปีงบประมาณ พ.ศ. 2561 เทียบกับเป้าหมายการเบิกจ่าย  
 สะสมตั้งแต่ต้นปีงบประมาณจนถึงเดือน พฤศจิกายน 2560

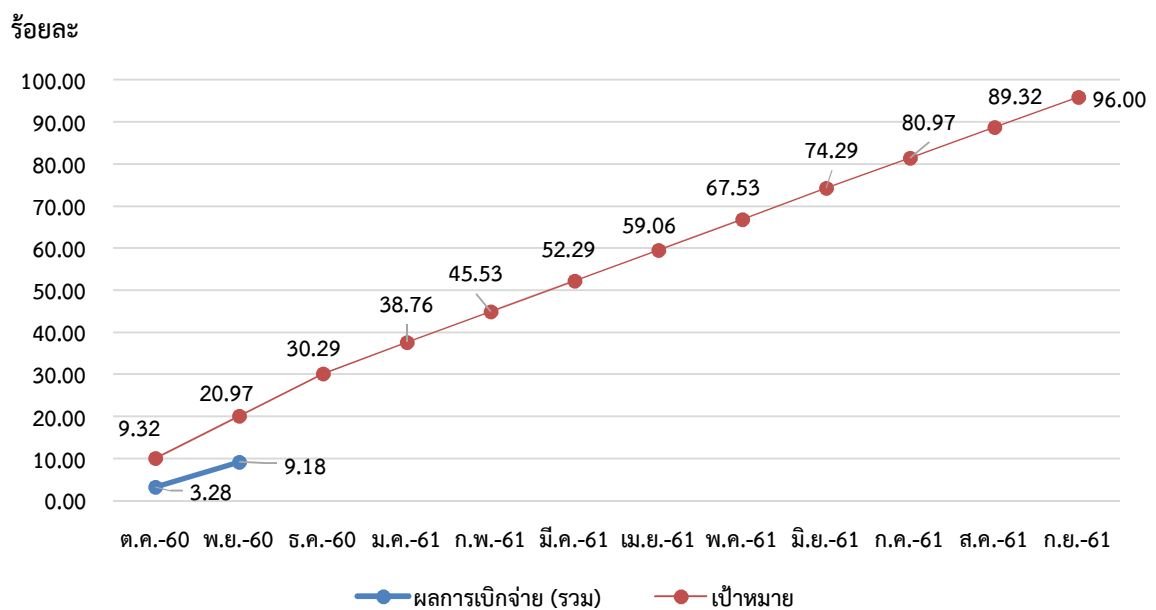

ที่มา : รายงาน MIS จากระบบบริหารการเงินการคลังภาครัฐแบบอิเล็กทรอนิกส์ (GFMIS)

กราฟผลการเบิกจ่ายงบประมาณงบลงทุน ประจำปีงบประมาณ พ.ศ. 2561 เทียบกับเป้าหมายการเบิกจ่าย  
สะสมตั้งแต่ต้นปีงบประมาณจนถึงเดือน พฤศจิกายน 2560

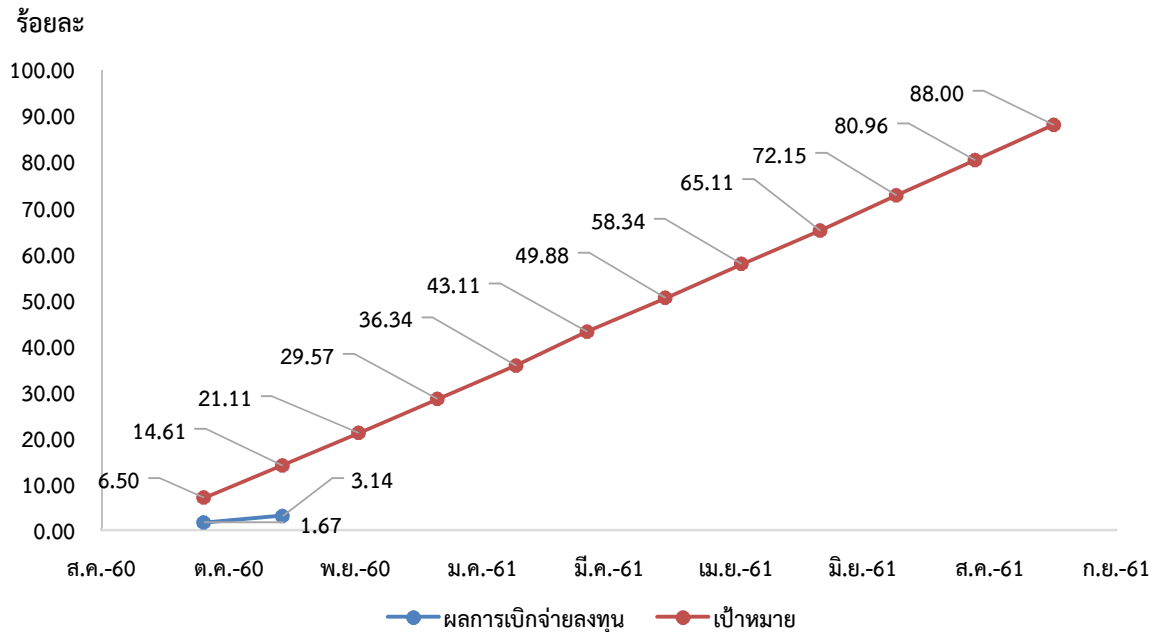

ที่มา : รายงาน MIS จากระบบบริหารการเงินการคลังภาครัฐแบบอิเล็กทรอนิกส์ (GFMIS)

ผลการเบิกจ่ายงบลงทุน ของหน่วยงานที่ได้รับงบประมาณจัดสรรตั้งแต่ 100 ล้านบาทขึ้นไป  
สะสมตั้งแต่ต้นปีงบประมาณจนถึงเดือน พฤศจิกายน 2560

หน่วย : ล้านบาท

| ลำดับที่ | หน่วยงาน                     | งบประมาณ<br>ที่ได้รับจัดสรร | ก่อนนี้ | ร้อยละ<br>การก่อนนี้ | ผลการเบิกจ่ายจริง | ร้อยละ<br>การเบิกจ่าย |
|----------|------------------------------|-----------------------------|---------|----------------------|-------------------|-----------------------|
| 1        | กรมชลประทาน                  | 135.641                     | 3.193   | 2.35                 | 9.124             | 6.73                  |
| 2        | กรมทางหลวง                   | 447.176                     | 211.713 | 47.34                | 36.351            | 8.13                  |
| 3        | กรมทางหลวงชนบท               | 225.232                     | 213.176 | 94.65                | 2.482             | 1.10                  |
| 4        | กรมส่งเสริมการปกครองท้องถิ่น | 426.161                     | 0.837   | 0.20                 | 0.837             | 0.20                  |
| 5        | สนง.ปลัดกระทรวงสาธารณสุข     | 250.545                     | 180.421 | 72.01                | 45.050            | 17.98                 |
| 6        | กรมจังหวัด                   | 168.324                     | 0.00    | 0.00                 | 0.00              | 0.00                  |

ที่มา : รายงาน MIS จากระบบบริหารการเงินการคลังภาครัฐแบบอิเล็กทรอนิกส์ (GFMIS)

หน่วยงานที่มีรายจ่ายลงทุน วงเงินตั้งแต่ 100 ล้านบาท ขึ้นไป จำนวน 6 หน่วยงาน  
รวมรายจ่ายลงทุน 1,653.079 ล้านบาท คิดเป็นร้อยละ 36.86 ของงบรายจ่ายลงทุนที่ได้รับจัดสรรทั้งหมด

**ผลการเบิกจ่ายงบประมาณ ของหน่วยงานที่ได้รับงบประมาณจัดสรรตั้งแต่ 10 ถึง 100 ล้านบาท  
สะสมตั้งแต่ต้นปีงบประมาณจนถึงเดือน พฤศจิกายน 2560**

หน่วย : ล้านบาท

| ลำดับที่ | หน่วยงาน                          | งบประมาณ<br>ที่ได้รับจัดสรร | ก่อนนี้ | ร้อยละ<br>การก่อนนี้ | ผลการเบิกจ่ายจริง | ร้อยละ<br>การเบิกจ่าย |
|----------|-----------------------------------|-----------------------------|---------|----------------------|-------------------|-----------------------|
| 1        | กรมส่งเสริมการเกษตร               | 20.003                      | 0.00    | 0.00                 | 0.00              | 0.00                  |
| 2        | สนง.ปลัดกระทรวงมหาดไทย            | 33.655                      | 31.034  | 92.21                | 0.00              | 0.00                  |
| 3        | กรมโยธาธิการและผังเมือง           | 37.195                      | 0.113   | 0.30                 | 0.113             | 0.30                  |
| 4        | สำนักงานตำรวจแห่งชาติ             | 71.723                      | 7.610   | 10.61                | 0.00              | 0.00                  |
| 5        | สนง.คณะกรรมการการศึกษาขั้นพื้นฐาน | 78.094                      | 3.064   | 3.92                 | 0.00              | 0.00                  |
| 6        | สนง.คณะกรรมการอาชีวศึกษา          | 28.512                      | 0.000   | 0.00                 | 0.00              | 0.00                  |

หน่วยงานที่มีรายจ่ายลงทุน วงเงินตั้งแต่ 10 ถึง 100 ล้านบาท จำนวน 6 หน่วยงาน  
รวมรายจ่ายลงทุน 269.182 ล้านบาท คิดเป็นร้อยละ 14.40 ของงบรายจ่ายลงทุนที่ได้รับจัดสรรทั้งหมด

## เครื่องชี้ภาวะเศรษฐกิจการคลังจังหวัด (Economic and Fiscal) รายเดือน

## ตารางที่ 1 เครื่องชี้เศรษฐกิจจังหวัด

| เครื่องชี้เศรษฐกิจ                                    | หน่วย    | ปี 2559     | ปี 2560   |           |           |           |           |           |             |
|---|----------|-------------|-----------|-----------|-----------|-----------|-----------|-----------|-------------|
|   |          |             | Q1        | Q2        | Q3        | ก.ย.      | ต.ค.      | พ.ย.      | YTD         |
| เศรษฐกิจด้านอุปทาน                                    |          |             |           |           |           |           |           |           |             |
| ดัชนีผลผลิตภาคเกษตรกรรม<br>(โครงสร้างสัดส่วน 40.10%)  | %yoy     | -15.1       | 25.3      | 90.2      | 227.6     | 114.6     | -38.5     | -65.2     | 0.4         |
| ปริมาณผลผลิต : ข้าว                                   | ตัน      | 1,244,979.5 | 189,338.4 | 221,870.9 | 437,381.5 | 238,042.5 | 162,268.5 | 187,918.4 | 1,198,777.8 |
|   | %yoy     | -13.9       | 23.0      | 100.6     | 259.5     | 121.5     | -38.9     | -65.8     | -0.2        |
| ปริมาณผลผลิต : ข้าวโพดเลี้ยงสัตว์                     | ตัน      | 24,859.6    | 6,083.5   | 0.0       | 13,559.1  | 7,316.0   | 2,439.2   | 739.4     | 22,821.3    |
|   | %yoy     | 170.5       | 133.7     | -100.0    | 77.3      | 25.6      | -63.2     | -51.1     | -3.4        |
| ปริมาณอาชญาบัตร : สุกร                                | ตัว      | 68,200      | 15,304    | 15,671    | 14,124    | 3,989     | 4,218     | 4,407.3   | 53,724.3    |
|   | %yoy     | 15.8        | -18.1     | 196.9     | -10.8     | -29.6     | -23.6     | -19.3     | -14.3       |
| ดัชนีผลผลิตภาคอุตสาหกรรม<br>(โครงสร้างสัดส่วน 15.20%) | %yoy     | 10.0        | -22.5     | -22.0     | 15.7      | 21.2      | 8.0       | 7.8       | -9.2        |
| ปริมาณการใช้ไฟฟ้า<br>ภาคอุตสาหกรรม                    | ล้าน kwh | 221.7       | 88.0      | 83.7      | 125.0     | 43.8      | 42.3      | 40.0      | 379.1       |
|   | %yoy     | 0.8         | -20.5     | -28.6     | 11.7      | 11.9      | 2.0       | -1.9      | -10.2       |
| ทุนจดทะเบียนของโรงงาน<br>อุตสาหกรรมในจังหวัด          | ล้านบาท  | 20,647      | 22,011    | 22,284    | 22,349    | 22,349    | 22,409    | 22,409    | 22,409      |
|   | %yoy     | 34.2        | 36.9      | 38.0      | 8.4       | 8.4       | 9.4       | 9.4       | 9.4         |
| จำนวนโรงงานอุตสาหกรรม                                 | แห่ง     | 712         | 722       | 721       | 723       | 723       | 723       | 723       | 723         |
|   | %yoy     | 0.4         | 1.4       | 1.1       | 1.4       | 1.4       | 1.5       | 1.5       | 1.5         |
| ภาษีมูลค่าเพิ่มหมวดอุตสาหกรรม                         | ล้านบาท  | 23.0        | 4.7       | 4.2       | 4.2       | 1.5       | 1.3       | 1.1       | 15.5        |
|   | %yoy     | 3.8         | -46.7     | -46.7     | 30.5      | 65.9      | 17.3      | 21.7      | -29.1       |
| ดัชนีผลผลิตภาคบริการ<br>(โครงสร้างสัดส่วน 44.70%)     | %yoy     | 10.5        | -9.7      | -12.5     | -18.5     | -10.7     | -57.7     | -9.1      | -19.2       |
| ภาษีมูลค่าเพิ่มหมวดโรงแรมและ<br>ภัตตาคาร              | ล้านบาท  | 823,833     | 125,854   | 163,247   | 355,128   | 89,108    | 119,673   | 130,631   | 894,532     |
|   | %yoy     | 3.3         | -19.0     | -50.9     | 130.4     | 93.7      | 36.3      | 131.1     | 13.7        |
| ปริมาณการใช้ไฟฟ้าธุรกิจโรงแรม                         | ล้าน kwh | 4,445,672   | 953,028   | 1,230,782 | 651,864   | 332,791   | 299,749   | 283,043   | 3,418,467   |
|   | %yoy     | 9.6         | -1.1      | -11.8     | -41.9     | -6.8      | -10.0     | -15.3     | -17.6       |
| ภาษีมูลค่าเพิ่มห้างสรรพสินค้าใน<br>จังหวัด            | ล้านบาท  | 5.6         | 1.5       | 0.9       | 1.1       | 0.4       | 0.3       | 0.4       | 4.1         |
|   | %yoy     | 10.6        | -11.5     | -15.6     | -22.6     | -13.3     | -65.0     | -11.4     | -23.1       |
| เศรษฐกิจด้านอุปสงค์                                   |          |             |           |           |           |           |           |           |             |
| ดัชนีการบริโภคภาคเอกชน                                | %yoy     | 0.9         | -6.2      | 2.8       | 22.6      | 23.2      | 37.8      | 38.2      | 10.3        |
| ภาษีมูลค่าเพิ่มหมวดการขายส่งขาย<br>ปลีกสินค้า         | ล้านบาท  | 58.9        | 15.0      | 14.5      | 16.0      | 5.6       | 5.9       | 5.3       | 56.6        |
|   | %yoy     | 0.9         | -16.4     | -5.0      | 22.9      | 29.7      | 34.9      | 22.4      | 3.2         |
| จำนวนรถยนต์นั่งส่วนบุคคลจดทะเบียนใหม่                 | คัน      | 1,179       | 368       | 337       | 369       | 109       | 124       | 116       | 1,314       |
|   | %yoy     | -1.8        | -0.8      | 1.5       | 25.1      | 10.1      | 85.1      | 90.2      | 16.7        |
| จำนวนรถจักรยานยนต์จดทะเบียนใหม่                       | คัน      | 8,854       | 2,139     | 2,698     | 2,375     | 699       | 646       | 672       | 8,530       |
|   | %yoy     | -4.9        | 6.0       | 8.4       | 2.1       | -14.7     | -1.5      | 7.0       | 5.1         |
| ปริมาณการใช้ไฟฟ้าของครัวเรือน                         | ล้าน kwh | 250.4       | 68.1      | 79.2      | 78.8      | 28.9      | 22.2      | 27.1      | 275.5       |
|   | %yoy     | 6.9         | 17.3      | 26.7      | 24.3      | 39.1      | 5.4       | 35.6      | 22.4        |

| เครื่องชี้เศรษฐกิจ                       | หน่วย   | ปี 2559     | ปี 2559      |              |              |              |              |             |              |
|--|---------|-------------|--------------|--------------|--------------|--------------|--------------|-------------|--------------|
|  |         |             | Q1           | Q2           | Q3           | ก.ย.         | ต.ค.         | พ.ย.        | YTD          |
| ดัชนีการลงทุนภาคเอกชน                    | %yoy    | 2.4         | 6.7          | 9.3          | 4.3          | 4.9          | -1.2         | -2.0        | 5.2          |
| พื้นที่ขออนุญาตก่อสร้างเขตเทศบาล         | ตรม.    | 23,134      | 4,416        | 9,951        | 2,985        | 74           | 3,215        | 18,978      | 39,545       |
|  | %yoy    | -20.3       | -3.0         | 166.3        | -72.0        | -97.4        | -            | 672.7       | 84.8         |
| ทุนจดทะเบียนธุรกิจนิติบุคคลใหม่          | ล้านบาท | 369.9       | 133.0        | 191.9        | 124.7        | 34.9         | 40.3         | 43.4        | 533.3        |
|  | %yoy    | 109.9       | 155.0        | 253.3        | 167.5        | 165.4        | -12.0        | 73.3        | 138.2        |
| จำนวนรถยนต์จดทะเบียนใช้ในการพาณิชย์      | คัน     | 766         | 320          | 291          | 272          | 79           | 63           | 71          | 1,017        |
|  | %yoy    | -2.7        | 53.1         | 29.3         | 31.4         | 11.3         | 31.3         | 29.1        | 36.7         |
| สินเชื่อเพื่อการลงทุน                    | ล้านบาท | 11,686      | 14,095       | 14,333       | 13,744       | 13,744       | 13,250       | 13,460      | 13,460       |
|  | %yoy    | -12.9       | 3.9          | 6.1          | 3.2          | 3.2          | -1.3         | -4.0        | -4.0         |
| <b>ดัชนีรายจ่ายภาครัฐ</b>                | %yoy    | <b>11.7</b> | <b>-39.4</b> | <b>-11.4</b> | <b>-10.8</b> | <b>-46.0</b> | <b>-87.0</b> | <b>33.8</b> | <b>-28.0</b> |
| รายจ่ายประจำ                             | ล้านบาท | 1,333.735   | 785.729      | 1,071.593    | 1,038.812    | 174.271      | 72.056       | 446.053     | 3,414.243    |
|  | %yoy    | 25.3        | -39.9        | -0.8         | -2.6         | -50.7        | -91.4        | 91.8        | -24.5        |
| รายจ่ายลงทุน                             | ล้านบาท | 943.207     | 925.903      | 563.363      | 422.253      | 175.635      | 49.874       | 117.437     | 2,078.830    |
|  | %yoy    | 59.2        | -38.8        | -28.2        | -28.1        | -39.2        | -8.7         | -42.5       | -33.9        |
| <b>ด้านรายได้ (Income)</b>               |         |             |              |              |              |              |              |             |              |
| ดัชนีรายได้เกษตรกร                       | %yoy    | -13.9       | 13.8         | 70.2         | 187.4        | 97.9         | -36.6        | -55.8       | -5.9         |
| ดัชนีผลผลิตภาคเกษตรกรรม                  | %yoy    | -15.1       | 25.3         | 90.2         | 227.6        | 114.6        | -38.5        | -65.2       | 0.4          |
| ดัชนีราคาผลผลิตภาคเกษตรกรรม              | %yoy    | 1.4         | -9.2         | -10.5        | -12.3        | -7.8         | 3.1          | 27.2        | -6.2         |
| <b>ด้านการเงิน</b>                       |         |             |              |              |              |              |              |             |              |
| ปริมาณเงินฝากรวม                         | ล้านบาท | 50,009.80   | 42,434.10    | 41,552.82    | 41,418.89    | 41,418.89    | 41,729.45    | 43,880.54   | 43,880.54    |
|  | %yoy    | 14.1        | -4.6         | -4.5         | 2.4          | 2.4          | -1.6         | 2.0         | 2.0          |
| ปริมาณสินเชื่อรวม                        | ล้านบาท | 38,952.15   | 46,982.22    | 47,777.77    | 45,813.88    | 45,813.88    | 44,168.07    | 44,865.17   | 44,865.17    |
|  | %yoy    | -12.9       | 3.9          | 6.1          | 3.2          | 3.2          | -1.3         | -4.0        | -4.0         |
| <b>ด้านเสถียรภาพเศรษฐกิจ (Stability)</b> |         |             |              |              |              |              |              |             |              |
| ดัชนีราคาผู้บริโภคทั่วไป                 | %yoy    | 105.5       | 125.7        | 125.3        | 125.7        | 99.4         | 99.0         | 99.1        | 99.1         |
| (อัตราเงินเฟ้อทั่วไป)                    | %yoy    | -0.5        | 0.1          | -1.7         | 0.0          | 0.4          | 0.0          | 0.0         | -0.5         |
| -อาหารและเครื่องดื่ม                     | %yoy    | 0.5         | -0.2         | -2.8         | -1.6         | -0.1         | -0.1         | -1.4        | -1.1         |
| -มิใช่อาหารและเครื่องดื่ม                | %yoy    | -1.4        | 0.3          | -0.6         | -0.4         | 0.9          | 0.9          | 1.4         | 0.1          |
| ดัชนีราคาผู้บริโภคพื้นฐาน                | %yoy    | 100.1       | 99.6         | 99.7         | 99.5         | 99.5         | 99.5         | 99.6        | 99.6         |
| (อัตราเงินเฟ้อพื้นฐาน)                   | %yoy    | 0.1         | -0.5         | -0.8         | -0.9         | -0.2         | -0.2         | -0.1        | -0.6         |
| ดัชนีราคาผู้ผลิต                         | %yoy    | 101.4       | 103.2        | 102.2        | 101.4        | 102.0        | 101.8        | 101.7       | 102.2        |
| (อัตราการเปลี่ยนแปลง)                    | %yoy    | -1.2        | 3.2          | 0.1          | -0.5         | 0.5          | 0.1          | 0.5         | 0.8          |
| การจ้างงาน (Employment)                  | คน      | 20,233      | 19,558       | 19,528       | 19,465       | 19,460       | 19,460       | 19,825      | 19,540       |
|  | %yoy    | 4.9         | -4.5         | -2.9         | -2.6         | -2.6         | -4.0         | -3.1        | -3.4         |



## ตารางที่ 2 เครื่องชี้ภาคการคลัง

| เครื่องชี้ภาคการคลัง   | หน่วย   | ปีงบประมาณ (FY) พ.ศ. 2560 | ปีงบประมาณ พ.ศ.2560 (FY) |            |            |            |          | ปีงบประมาณ พ.ศ.2561 (FY) |          |          |
|------------------------|---------|---------------------------|--------------------------|------------|------------|------------|----------|--------------------------|----------|----------|
|                        |         |                           | Q1/FY60                  | Q2/FY60    | Q3/FY60    | Q4/FY60    | ก.ย.     | ต.ค.                     | พ.ย.     | YTD (FY) |
| การคลัง                |         |                           |                          |            |            |            |          |                          |          |          |
| รายได้จัดเก็บ          | ล้านบาท | 944.304                   | 198.696                  | 267.930    | 258.249    | 223.428    | 88.068   | 55.049                   | 54.985   | 110.034  |
|                        | %yoy    | -10.2                     | -19.3                    | -5.8       | -13.5      | 0.5        | 5.6      | -0.9                     | -28.9    | -17.2    |
| สรรพากรพื้นที่         | ล้านบาท | 778.735                   | 166.853                  | 228.560    | 212.515    | 174.806    | 74.916   | 44.672                   | 42.535   | 87.207   |
|                        | %yoy    | -11.7                     | -14.0                    | -2.1       | -18.1      | -10.3      | 1.7      | -16.4                    | -31.7    | -24.6    |
| สรรพสามิตพื้นที่       | ล้านบาท | 6.218                     | 1.905                    | 2.654      | 1.147      | 0.512      | 0.202    | 0.091                    | 0.868    | 0.959    |
|                        | %yoy    | 10.7                      | 12.1                     | 71.1       | -18.0      | -47.2      | -54.7    | -58.3                    | 30.5     | 8.6      |
| ธนาภิบาลพื้นที่        | ล้านบาท | 14.134                    | 0.379                    | 6.013      | 0.485      | 7.257      | 0.246    | 0.100                    | 0.145    | 0.245    |
|                        | %yoy    | -1.6                      | -26.1                    | -2.3       | -12.9      | 1.7        | -96.3    | 7.5                      | 38.1     | 23.7     |
| หน่วยราชการอื่น        | ล้านบาท | 145.217                   | 29.559                   | 30.703     | 44.102     | 40.853     | 12.704   | 10.186                   | 11.437   | 21.623   |
|                        | %yoy    | -3.3                      | -41.0                    | -29.1      | 18.0       | 111.0      | 376.3    | 465.6                    | -20.0    | 34.3     |
| รายได้นำส่งคลัง        | ล้านบาท | 474.470                   | 101.773                  | 139.418    | 126.989    | 106.290    | 35.804   | 24.575                   | 24.175   | 48.750   |
|                        | %yoy    | -3.4                      | -23.4                    | 7.3        | 7.5        | -3.6       | 7.9      | 9.6                      | -47.0    | -28.3    |
| รายจ่ายเงินงบประมาณรวม | ล้านบาท | 7,083.822                 | 2,277.335                | 1,711.632  | 1,634.027  | 1,461.065  | 349.906  | 121.930                  | 563.490  | 685.420  |
|                        | %yoy    | -11.4                     | 37.4                     | -39.3      | -12.4      | -11.6      | -45.6    | -86.3                    | 29.0     | -48.4    |
| ดุลเงินงบประมาณ        | ล้านบาท | -6,609.352                | -2,175.199               | -1,573.509 | -1,507.408 | -1,354.775 | -314.102 | -97.355                  | -539.315 | -636.670 |

หมายเหตุ ดุลเงินงบประมาณ คำนวณจากรายได้นำส่งคลัง หักรายจ่ายเงินงบประมาณรวม